

Rapport de mission de repérage des matériaux et produits contenant de l'amiante avant réalisation de travaux

Norme NF X 46-020 V .2017

25 Rue J Cocteau - Logement 1 - ESC AZ - RC

77460 SOUPPES SUR LOING



A \ INFORMATIONS GENERALES

A.1 \ DESIGNATION DU BÂTIMENT

Nature du bâtiment :	LOGEMENTS COLLECTIFS	Adresse :	25 Rue J Cocteau - Logement 1 - ESC AZ - RC 77460 SOUPPES SUR LOING
Date du permis de construire ou date de construction		Bâtiment :	
Etage :	RC	Porte :	
Ref Cadastrale :	NC	Propriété de :	HABITAT 77-OPH DE SEINE ET MARNE 10 AVENUE CHARLES PEGUY 77000 MELUN

A.2 \ DESIGNATION DU DONNEUR D'ORDRE

Nom :	HABITAT 77-OPH DE SEINE ET MARNE	Documents remis :	
Adresse :	10 AVENUE CHARLES PEGUY 77000 MELUN	Moyens mis à disposition :	

A.3 \ EXECUTION DE LA MISSION

RAPPORT N° :	37LAZ0001	Laboratoire d'Analyses :	ITGA
Repérage réalisé le :	11/12/2019	Adresse laboratoire :	3 RUE ARMAND HERPIN LACROIX - CS 46537 35065 RENNES CEDEX
Accompagnateur :		Numéro d'accréditation :	1-5967
Par :	Vincent GONZALES	Organisme d'assurance professionnelle :	AXA France
N° certificat :	C067-SE09-2017	Adresse assurance :	313 Terrasses de l'Arche 92727 NANTERRE CEDEX
Date d'obtention :	13/11/2017	N° de contrat d'assurance :	10158549604
Organisme certificateur	Qaulit'compétences 16 rue villars - 57100 THONVILLE	Date de validité :	31/12/2019

B \ CACHET DU DIAGNOSTIQUEUR

FAIT LE 20/12/2019

Cabinet : SOCOTEC DIAGNOSTIC

Nom du responsable : **DELATTRE Olivier**

Nom du diagnostiqueur : **Vincent GONZALES**



C\ SOMMAIRE

Table des matières

A \ INFORMATIONS GENERALES	2
A.1 \ DESIGNATION DU BÂTIMENT	2
A.2 \ DESIGNATION DU DONNEUR D'ORDRE	2
A.3 \ EXECUTION DE LA MISSION.....	2
B \ CACHET DU DIAGNOSTIQUEUR	2
C \ SOMMAIRE	3
D \ CONCLUSIONS	4
E \ PROGRAMME DE REPERAGE	5
F \ CONDITIONS DE REALISATION DU REPERAGE	8
G \ RAPPORTS PRECEDENTS.....	8
H \ RESULTATS DETAILLES DU REPERAGE	9
ANNEXE 1 – PHOTOS DES ELEMENTS AMIANTES ET/OU NON AMIANTES.....	18
ANNEXE 3 – PROCES VERBAUX D'ANALYSES.....	26
ATTESTATION(S).....	34
CERTIFICAT DE COMPETENCES	35

D\ CONCLUSIONS

Dans le cadre de la mission décrite en tête de rapport, il a été repéré des matériaux et produits contenant de l'amiante

PIECE	ETAGE	ELEMENTS	DESCRIPTIF LABORATOIRE	REPERAGE	Echantillon	METHODE	ETAT	RESULTAT
Cuisine	RC	Revêtement de sols	Colle polymère jaune avec poussières non séparable + colle polymère jaune en faible quantité non séparable + colle bitumineuse noire non séparable	Sol	37LAZ0001P001	RESULTAT ANALYSE	DEGRADATION PARTIELLE	Fr2:Amiante détecté (Chrysotile)
Séjour	RC	Revêtement de sols	Colle bitumineuse noire en faible quantité non séparable + colle polymère jaune avec poussières	Sol	37LAZ0001P005	RESULTAT ANALYSE	BON ETAT	Fr3:Amiante détecté (Chrysotile)
Chambre 1	RC	Revêtement de sols	Colle bitumineuse noire en faible quantité non séparable + colle polymère jaune avec poussières	Sol	37LAZ0001P005	ZPSO	BON ETAT	Fr3:Amiante détecté (Chrysotile)
Chambre 2	RC	Revêtement de sols	Colle bitumineuse noire en faible quantité non séparable + colle polymère jaune avec poussières	Sol	37LAZ0001P005	ZPSO	BON ETAT	Fr3:Amiante détecté (Chrysotile)

PIECE	ETAGE	ELEMENTS	DESCRIPTIF LABORATOIRE	REPERAGE	Echantillon	METHODE	ETAT	RESULTAT
Chambre 3	RC	Revêtement de sols	Colle bitumineuse noire en faible quantité non séparable + colle polymère jaune avec poussières	Sol	37LAZ0001P005	ZPSO	BON ETAT	Fr3:Amiante détecté (Chrysotile)

JP : Jugement Personnel, ZPSO : Zone présentant des similitudes d'Ouvrage

Liste des locaux non visités concernés par les travaux et justification

PIECE	ETAGE	STATUT DE VISITE
NEANT		

Liste des éléments non inspectés et justification

PIECE	ETAGE	ELEMENTS	REPERAGE	RESULTAT
NEANT				

E \ PROGRAMME DE REPERAGE

PIECES CONCERNEES	PERIMETRE DU REPERAGE	REPERAGE	TRAVAUX	ELEMENTS	Echantillonnage	REMARQUES PARTICULIERES
	LOGEMENTS COLLECTIFS		Selon BT			

HABITAT 77 - oph de seine et marne		PAGE N° 1
NOM ET ADRESSE DE L'EXPÉDITEUR HABITAT 77 - oph de seine et marne ANT. GATINAIS SEINE & LOING 4 SQUARE COUPERIN CS 40070 Champagne sur 77811 MORET SUR LOING CEDEX Tél : 01 64 14 11 11 Siret : 27770001900015		BON DE TRAVAUX 2019 28193 SOCOTEC DIAG (EXPERT HABITAT) 33 BIS BOULEVARD GAMBETTA 3EME ETAGE 78300 POISSY Téléphone 0321734144
Réf. fournisseur F / 5149 Marché n° 2017 4476 1 Provenance GATINAIS SEINE LOING Objet ENTRETIEN	ÉMETTEUR TAHIRI FATIHA	
SERVICE SCE GATINAIS S&L		Étage 00 Logement 1 Module 37LAZ0001 Retrait des clés CHEZ LE GARDIEN
LOCALISATION Programme 37 SOUPPES SUR LOING - BELLEVUE Tranche 2 Ensemble 1000 Escalier AZ		
ADRESSE 25 RUE J. COCTEAU 77460 SOUPPES SUR LOING		

DÉLAI D'EXÉCUTION 15 JOURS **PÉRIODE DU** 02-12-2019 AU 16-12-2019

ARTICLE	DÉSIGNATION	QUANTITÉ	PRIX UNITAIRE H.T.	TOTAL H.T.
AMI60	REPERAGE AMIANTE AVANT TVX - TVX D'ENTRETIEN OU REPARATIONS URGENTS - CLE GARDIENS	1,00	5,00	5,00
AMI70	ANALYSE EN LABORATOIRE - ANALYSE MOLP ANALYSE DE 11 A 50 PRELEVEMENTS ISSUS SOL CUI+CHA+SEJ+MUR+SDB+CU+CH+SEJ	5,00	25,00	125,00
TOTAL H.T.				130,00
H.T. ACTUALISE				130,00
COEFFICIENT REGIONAL				
RABAIS				
TOTAL H.T.				
T.V.A. 20,00 %				
TOTAL T.T.C.				156,00

AFFECTATION BUDGÉTAIRE			CODES STRUCTURE ET SCHEMA : ENTLOG		
CODE BUDGET	RUBRIQUE	INSTANCES	LIBELLÉ DU POSTE BUDGÉTAIRE		MONTANT T.T.C.
1 HONAMIA	A760	ASUD SUD	HONORAIRES DIAG AMIANTE		156,00

AFFECTATION ANALYTIQUE						
CODE BUDGET	RÉFÉRENCES PATRIMOINE			RÉFÉRENCES OCCUPANT		MONTANT T.T.C.
1 HONAMIA	37	2	1000 AZ	37LAZ0001	L9902253	156,00

Voir en page 2 la suite du BON DE TRAVAUX 2019 28193

ORIGINAL À CONSERVER PAR LE DESTINATAIRE

HABITAT 77 - oph de seine et marne		PAGE N° 2
	BON DE TRAVAUX	2019 28193

	Édité le 27-11-2019
Le Service Émetteur	
 Fatma TANNIRI Gestionnaire Secteur Gâtinais Seine et Marne	

ACCUSÉ DE RÉCEPTION À RETOURNER AU RESPONSABLE D' ANTENNE DÈS LA FIN DE L'EXÉCUTION DES TRAVAUX			
JE SOUSSIGNÉ		CERTIFIE QUE LES RÉPARATIONS FAISANT L'OBJET DU B.T. 2019 28193	
ONT BIEN ÉTÉ EFFECTUÉES PAR L'ENTREPRISE		LE	
HEURE D'ARRIVÉE :	SIGNATURE DU LOCATAIRE	SIGNATURE DU REPRÉSENTANT	POUR L'ENTREPRISE
HEURE DE DÉPART :			

ORIGINAL À CONSERVER PAR LE DESTINATAIRE

ELEMENTS A SONDER OU A ANALYSER NON PRESENTS:

F \ CONDITIONS DE REALISATION DU REPERAGE

Le repérage amiante avant travaux, contient les informations sur la présence d'amiante dans les matériaux et produits du bâtiment afin d'informer les intervenants réalisant des activités ou interventions sur des matériaux et/ou équipements susceptibles de libérer des fibres d'amiante selon la liste citée dans le cadre E.

Il consiste à identifier et localiser, par inspections visuelles et investigations approfondies pouvant être destructives, l'ensemble des matériaux et produits contenant de l'amiante incorporés ou faisant indissociablement corps avec les locaux et les zones de l'immeuble objet des travaux.

Lorsque l'absence de marquages spécifiques ou de documents ne permet pas à l'opérateur de repérage d'attester de la présence ou de la non présence d'amiante dans les matériaux et produits, des prélèvements seront effectués afin de déterminer par analyse la présence ou non d'amiante.

Procédures de prélèvement :

Les prélèvements sur des matériaux ou produits susceptibles de contenir de l'amiante sont réalisés en vertu des dispositions du Code du Travail.

Le matériel de prélèvement est adapté à l'opération à réaliser afin de générer le minimum de poussières. Dans le cas où une émission de poussières est prévisible, le matériau ou produit est mouillé à l'eau à l'endroit du prélèvement (sauf risque électrique) et, si nécessaire, une protection est mise en place au sol ; de même, le point de prélèvement est stabilisé après l'opération (pulvérisation de vernis ou de laque, par exemple).

Pour chaque prélèvement, des outils propres et des gants à usage unique sont utilisés afin d'éliminer tout risque de contamination croisée. Dans tous les cas, les équipements de protection individuelle sont à usage unique.

L'accès à la zone à risque (sphère de 1 à 2 mètres autour du point de prélèvement) est interdit pendant l'opération. Si l'accompagnateur doit s'y tenir, il porte les mêmes équipements de protection individuelle que l'opérateur de repérage.

L'échantillon est immédiatement conditionné, après son prélèvement, dans un double emballage individuel étanche.

Les informations sur toutes les conditions existantes au moment du prélèvement susceptible d'influencer l'interprétation des résultats des analyses (environnement du matériau, contamination éventuelle, etc.) seront, le cas échéant, mentionnées dans la fiche d'identification et de cotation en annexe.

Sens du repérage pour évaluer un local :

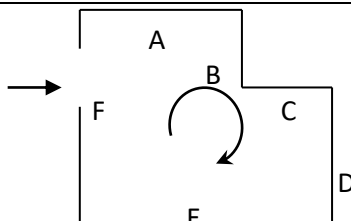

G \ RAPPORTS PRECEDENTS

Néant

H \ RESULTATS DETAILLES DU REPERAGE

LISTE DES LOCAUX / PARTIES D'IMMEUBLE VISITEES/NON VISITEES CONCERNEES PAR LES TRAVAUX ET JUSTIFICATION

PIECE	ETAGE	JUSTIFICATION	VISITE	TRAVAUX
Entrée	RC		OUI	CONCERNEE
Placard 3	RC		OUI	CONCERNEE
Chambre 3	RC		OUI	CONCERNEE
Placard 1	RC		OUI	CONCERNEE
WC	RC		OUI	CONCERNEE
Chambre 2	RC		OUI	CONCERNEE
Chambre 1	RC		OUI	CONCERNEE
Salle d'eau	RC		OUI	CONCERNEE
Débarras	RC		OUI	CONCERNEE
Couloir	RC		OUI	CONCERNEE
Séjour	RC		OUI	CONCERNEE
Cuisine	RC		OUI	CONCERNEE
	RC		OUI	CONCERNEE
Placard 2	RC		OUI	CONCERNEE

DESCRIPTION DES REVETEMENTS EN PLACE AU JOUR DE LA VISITE

PIECE	ETAGE	MUR1	MUR2	MUR3	MUR4	PLANCHER BAS	PLANCHER HAUT	PORTES	FENETRE1	FENETRE2
Entrée	RC					Sol souple	Peinture			
Placard 3	RC					Sol souple	Peinture			
Chambre 3	RC	Béton				Sol souple	Peinture			
Placard 1	RC									
WC	RC					Sol souple	Peinture			
Chambre 2	RC	Béton				Sol souple	Peinture			
Chambre 1	RC	Béton				Sol souple	Peinture			
Salle d'eau	RC	Béton				Sol souple	Peinture			
Débarras	RC					Sol souple	Peinture			
Couloir	RC					Sol souple	Peinture			
Séjour	RC	Béton	Carreaux de plâtre			Sol souple	Peinture			
Cuisine	RC	Béton				Sol souple	Peinture			
	RC	Béton								
Placard 2	RC					Sol souple	Peinture			

LA LISTE DES MATERIAUX OU PRODUITS CONTENANT DE L'AMIANTE, SUR ZONE DE SIMILITUDE D'OUVRAGE ET SUR JUGEMENT PERSONNEL

PIECE	ETAGE	ELEMENTS	DESCRIPTIF LABORATOIRE	Echantillon	REPERAGE	ETAT	RESULTAT	METHODE
Chambre 1	RC	Revêtement de sols	Colle bitumineuse noire en faible quantité non séparable + colle polymère jaune avec poussières	37LAZ0001P005	Sol	BON ETAT	Fr3:Amiante détecté (Chrysotile)	ZPSO
Chambre 2	RC	Revêtement de sols	Colle bitumineuse noire en faible quantité non séparable + colle polymère jaune avec poussières	37LAZ0001P005	Sol	BON ETAT	Fr3:Amiante détecté (Chrysotile)	ZPSO
Chambre 3	RC	Revêtement de sols	Colle bitumineuse noire en faible quantité non séparable + colle polymère jaune avec poussières	37LAZ0001P005	Sol	BON ETAT	Fr3:Amiante détecté (Chrysotile)	ZPSO

JP : Jugement Personnel, ZPSO : Zone présentant des similitudes d'Ouvrage

LA LISTE DES MATERIAUX OU PRODUITS CONTENANT DE L'AMIANTE, APRES ANALYSE

PIECE	ETAGE	ELEMENTS	DESCRIPTIF LABORATOIRE	Echantillon	REPERAGE	ETAT	RESULTAT
Cuisine	RC	Revêtement de sols	Colle polymère jaune avec poussières non séparable + colle polymère jaune en faible quantité non séparable + colle bitumineuse noire non séparable	37LAZ0001P001	Sol	DEGRADATION PARTIELLE	Fr2:Amiante détecté (Chrysotile)
Séjour	RC	Revêtement de sols	Colle bitumineuse noire en faible quantité non séparable + colle polymère jaune avec poussières	37LAZ0001P005	Sol	BON ETAT	Fr3:Amiante détecté (Chrysotile)

JP : Jugement Personnel, ZPSO : Zone présentant des similitudes d'Ouvrage

LA LISTE DES MATERIAUX SUSCEPTIBLES DE CONTENIR DE L'AMIANTE, MAIS N'EN CONTENANT PAS.

PIECE	ETAGE	ELEMENTS	DESCRIPTIF LABORATOIRE	Echantillon	REPERAGE	ETAT	RESULTAT	METHODE
Cuisine	RC	Revêtement de sols	Revêtement souple beige	37LAZ0001P001	Sol	DEGRADATION PARTIELLE	Fr1:Amiante non détecté	RESULTAT ANALYSE
Cuisine	RC	Revêtement de sols	Revêtement souple marron	37LAZ0001P001	Sol	DEGRADATION PARTIELLE	Fr3:Amiante non détecté	RESULTAT ANALYSE
Cuisine	RC	Revêtement de sols	Ragréage gris	37LAZ0001P001	Sol	DEGRADATION PARTIELLE	Fr4:Amiante non détecté	RESULTAT ANALYSE
Cuisine	RC	Revêtement de sols	Dalle dure cassante beige	37LAZ0001P001	Sol	DEGRADATION PARTIELLE	Fr5:Amiante non détecté	RESULTAT ANALYSE
Cuisine	RC	Papier peint	Peintures multiples non séparable + toile fibreuse blanche non séparable + matériau plâtreux blanc en vrac	37LAZ0001P002	Mur A	BON ETAT	Amiante non détecté	RESULTAT ANALYSE
Cuisine	RC	Papier peint	Peintures multiples non séparable + toile fibreuse blanche non séparable + matériau plâtreux blanc en vrac	37LAZ0001P002	Mur B	BON ETAT	Amiante non détecté	ZPSO
Cuisine	RC	Papier peint	Peintures multiples non séparable + toile fibreuse blanche non séparable + matériau plâtreux blanc en vrac	37LAZ0001P002	Mur C	BON ETAT	Amiante non détecté	ZPSO
Cuisine	RC	Papier peint	Peintures multiples non séparable + toile fibreuse blanche non séparable + matériau plâtreux blanc en vrac	37LAZ0001P002	Mur D	BON ETAT	Amiante non détecté	ZPSO

PIECE	ETAGE	ELEMENTS	DESCRIPTIF LABORATOIRE	Echantillon	REPERAGE	ETAT	RESULTAT	METHODE
Cuisine	RC	Peinture	Peintures multiples en vrac	37LAZ0001P003	Plafond	BON ETAT	Amiante non détecté	RESULTAT ANALYSE
Salle d'eau	RC	Peinture	Peintures multiples en vrac	37LAZ0001P003	Plafond	BON ETAT	Amiante non détecté	ZPSO
Salle d'eau	RC	Faïence 1	Carrelage	37LAZ0001P004	Mur C	DEGRADATION PARTIELLE	Fr1:Amiante non détecté	RESULTAT ANALYSE
Salle d'eau	RC	Faïence 1	Colle grise avec poussières	37LAZ0001P004	Mur C	DEGRADATION PARTIELLE	Fr2:Amiante non détecté	RESULTAT ANALYSE
Salle d'eau	RC	Faïence 1	Carrelage	37LAZ0001P004	Mur A	DEGRADATION PARTIELLE	Fr1:Amiante non détecté	ZPSO
Salle d'eau	RC	Faïence 1	Colle grise avec poussières	37LAZ0001P004	Mur A	DEGRADATION PARTIELLE	Fr2:Amiante non détecté	ZPSO
Salle d'eau	RC	Faïence 1	Carrelage	37LAZ0001P004	Mur B	DEGRADATION PARTIELLE	Fr1:Amiante non détecté	ZPSO
Salle d'eau	RC	Faïence 1	Colle grise avec poussières	37LAZ0001P004	Mur B	DEGRADATION PARTIELLE	Fr2:Amiante non détecté	ZPSO
Salle d'eau	RC	Faïence 1	Carrelage	37LAZ0001P004	Mur D	DEGRADATION PARTIELLE	Fr1:Amiante non détecté	ZPSO
Salle d'eau	RC	Faïence 1	Colle grise avec poussières	37LAZ0001P004	Mur D	DEGRADATION PARTIELLE	Fr2:Amiante non détecté	ZPSO
Salle d'eau	RC	Faïence 1	Carrelage	37LAZ0001P004	Mur E	DEGRADATION PARTIELLE	Fr1:Amiante non détecté	ZPSO
Salle d'eau	RC	Faïence 1	Colle grise avec poussières	37LAZ0001P004	Mur E	DEGRADATION PARTIELLE	Fr2:Amiante non détecté	ZPSO
Salle d'eau	RC	Faïence 1	Carrelage	37LAZ0001P004	Mur F	DEGRADATION PARTIELLE	Fr1:Amiante non détecté	ZPSO
Salle d'eau	RC	Faïence 1	Colle grise avec poussières	37LAZ0001P004	Mur F	DEGRADATION PARTIELLE	Fr2:Amiante non détecté	ZPSO
Séjour	RC	Revêtement de sols	Revêtement souple beige	37LAZ0001P005	Sol	BON ETAT	Fr1:Amiante non détecté	RESULTAT ANALYSE
Séjour	RC	Revêtement de sols	Ragréage gris	37LAZ0001P005	Sol	BON ETAT	Fr2:Amiante non détecté	RESULTAT ANALYSE

PIECE	ETAGE	ELEMENTS	DESCRIPTIF LABORATOIRE	Echantillon	REPERAGE	ETAT	RESULTAT	METHODE
Chambre 1	RC	Revêtement de sols	Revêtement souple beige	37LAZ0001P005	Sol	BON ETAT	Fr1:Amiante non détecté	ZPSO
Chambre 1	RC	Revêtement de sols	Ragréage gris	37LAZ0001P005	Sol	BON ETAT	Fr2:Amiante non détecté	ZPSO
Chambre 2	RC	Revêtement de sols	Revêtement souple beige	37LAZ0001P005	Sol	BON ETAT	Fr1:Amiante non détecté	ZPSO
Chambre 2	RC	Revêtement de sols	Ragréage gris	37LAZ0001P005	Sol	BON ETAT	Fr2:Amiante non détecté	ZPSO
Chambre 3	RC	Revêtement de sols	Revêtement souple beige	37LAZ0001P005	Sol	BON ETAT	Fr1:Amiante non détecté	ZPSO
Chambre 3	RC	Revêtement de sols	Ragréage gris	37LAZ0001P005	Sol	BON ETAT	Fr2:Amiante non détecté	ZPSO
Séjour	RC	Papier peint	Peinture non séparable + toile fibreuse blanche non séparable + papier non séparable + matériau plâtreux blanc en vrac	37LAZ0001P006	Mur C	BON ETAT	Amiante non détecté	RESULTAT ANALYSE
Séjour	RC	Papier peint	Peinture non séparable + toile fibreuse blanche non séparable + papier non séparable + matériau plâtreux blanc en vrac	37LAZ0001P006	Mur A	BON ETAT	Amiante non détecté	ZPSO
Séjour	RC	Papier peint	Peinture non séparable + toile fibreuse blanche non séparable + papier non séparable + matériau plâtreux blanc en vrac	37LAZ0001P006	Mur B	BON ETAT	Amiante non détecté	ZPSO

PIECE	ETAGE	ELEMENTS	DESCRIPTIF LABORATOIRE	Echantillon	REPERAGE	ETAT	RESULTAT	METHODE
Séjour	RC	Papier peint	Peinture non séparable + toile fibreuse blanche non séparable + papier non séparable + matériau plâtreux blanc en vrac	37LAZ0001P00 6	Mur D	BON ETAT	Amiante non détecté	ZPSO
Séjour	RC	Peinture	Peinture non séparable + toile fibreuse blanche non séparable + matériau plâtreux blanc en vrac	37LAZ0001P00 7	Plafond	BON ETAT	Amiante non détecté	RESULTAT ANALYSE
Chambre 1	RC	Peinture	Peinture non séparable + toile fibreuse blanche non séparable + matériau plâtreux blanc en vrac	37LAZ0001P00 7	Plafond	BON ETAT	Amiante non détecté	ZPSO
Chambre 2	RC	Peinture	Peinture non séparable + toile fibreuse blanche non séparable + matériau plâtreux blanc en vrac	37LAZ0001P00 7	Plafond	BON ETAT	Amiante non détecté	ZPSO
Chambre 3	RC	Peinture	Peinture non séparable + toile fibreuse blanche non séparable + matériau plâtreux blanc en vrac	37LAZ0001P00 7	Plafond	BON ETAT	Amiante non détecté	ZPSO
Séjour	RC	Papier peint	Peinture non séparable + toile fibreuse blanche non séparable + matériau plâtreux blanc en vrac	37LAZ0001P00 8	Mur A	BON ETAT	Amiante non détecté	RESULTAT ANALYSE

PIECE	ETAGE	ELEMENTS	DESCRIPTIF LABORATOIRE	Echantillon	REPERAGE	ETAT	RESULTAT	METHODE
Chambre 1	RC	Papier peint	Peinture non séparable + toile fibreuse blanche non séparable + matériau plâtreux blanc en vrac	37LAZ0001P008	Mur A	BON ETAT	Amiante non détecté	ZPSO
Chambre 1	RC	Papier peint	Peinture non séparable + toile fibreuse blanche non séparable + matériau plâtreux blanc en vrac	37LAZ0001P008	Mur B	BON ETAT	Amiante non détecté	ZPSO
Chambre 1	RC	Papier peint	Peinture non séparable + toile fibreuse blanche non séparable + matériau plâtreux blanc en vrac	37LAZ0001P008	Mur C	BON ETAT	Amiante non détecté	ZPSO
Chambre 1	RC	Papier peint	Peinture non séparable + toile fibreuse blanche non séparable + matériau plâtreux blanc en vrac	37LAZ0001P008	Mur D	BON ETAT	Amiante non détecté	ZPSO
Chambre 2	RC	Papier peint	Peinture non séparable + toile fibreuse blanche non séparable + matériau plâtreux blanc en vrac	37LAZ0001P008	Mur A	BON ETAT	Amiante non détecté	ZPSO
Chambre 2	RC	Papier peint	Peinture non séparable + toile fibreuse blanche non séparable + matériau plâtreux blanc en vrac	37LAZ0001P008	Mur B	BON ETAT	Amiante non détecté	ZPSO

PIECE	ETAGE	ELEMENTS	DESCRIPTIF LABORATOIRE	Echantillon	REPERAGE	ETAT	RESULTAT	METHODE
Chambre 2	RC	Papier peint	Peinture non séparable + toile fibreuse blanche non séparable + matériau plâtreux blanc en vrac	37LAZ0001P008	Mur C	BON ETAT	Amiante non détecté	ZPSO
Chambre 2	RC	Papier peint	Peinture non séparable + toile fibreuse blanche non séparable + matériau plâtreux blanc en vrac	37LAZ0001P008	Mur D	BON ETAT	Amiante non détecté	ZPSO
Chambre 3	RC	Papier peint	Peinture non séparable + toile fibreuse blanche non séparable + matériau plâtreux blanc en vrac	37LAZ0001P008	Mur A	BON ETAT	Amiante non détecté	ZPSO
Chambre 3	RC	Papier peint	Peinture non séparable + toile fibreuse blanche non séparable + matériau plâtreux blanc en vrac	37LAZ0001P008	Mur B	BON ETAT	Amiante non détecté	ZPSO
Chambre 3	RC	Papier peint	Peinture non séparable + toile fibreuse blanche non séparable + matériau plâtreux blanc en vrac	37LAZ0001P008	Mur C	BON ETAT	Amiante non détecté	ZPSO
Chambre 3	RC	Papier peint	Peinture non séparable + toile fibreuse blanche non séparable + matériau plâtreux blanc en vrac	37LAZ0001P008	Mur D	BON ETAT	Amiante non détecté	ZPSO

PIECE	ETAGE	ELEMENTS	DESCRIPTIF LABORATOIRE	Echantillon	REPERAGE	ETAT	RESULTAT	METHODE
Chambre 3	RC	Papier peint	Peinture non séparable + toile fibreuse blanche non séparable + matériau plâtreux blanc en vrac	37LAZ0001P008	Mur E	BON ETAT	Amiante non détecté	ZPSO
Chambre 3	RC	Papier peint	Peinture non séparable + toile fibreuse blanche non séparable + matériau plâtreux blanc en vrac	37LAZ0001P008	Mur F	BON ETAT	Amiante non détecté	ZPSO
Séjour	RC	Papier peint	Peinture non séparable + toile fibreuse blanche non séparable + matériau plâtreux blanc en vrac	37LAZ0001P008	Mur B	BON ETAT	Amiante non détecté	ZPSO
Séjour	RC	Papier peint	Peinture non séparable + toile fibreuse blanche non séparable + matériau plâtreux blanc en vrac	37LAZ0001P008	Mur D	BON ETAT	Amiante non détecté	ZPSO

JP : Jugement Personnel, ZPSO : Zone présentant des similitudes d'Ouvrage

ANNEXE 1 – PHOTOS DES ELEMENTS AMIANTES ET/OU NON AMIANTES

PRELEVEMENT : 37LAZ0001P001			
NOM DU CLIENT	NUMERO DU DOSSIER	PIECE OU LOCAL	
HABITAT 77-OPH DE SEINE ET MARNE	37LAZ0001 11/12/2019	Cuisine (RC)	
ELEMENT	DESCRIPTIF DU LABORATOIRE	DATE DE PRELEVEMENT	NOM DE L'OPERATEUR
Revêtement de sols	Revêtement souple beige	11/12/2019	GONZALES Vincent
LOCALISATION		RESULTAT	
Sol		Fr1:Amiante non détecté	

EMPLACEMENT

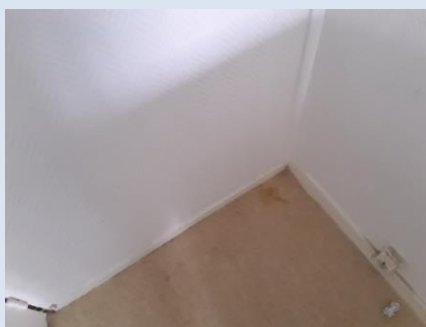

PRELEVEMENT : 37LAZ0001P001			
NOM DU CLIENT	NUMERO DU DOSSIER	PIECE OU LOCAL	
HABITAT 77-OPH DE SEINE ET MARNE	37LAZ0001 11/12/2019	Cuisine (RC)	
ELEMENT	DESCRIPTIF DU LABORATOIRE	DATE DE PRELEVEMENT	NOM DE L'OPERATEUR
Revêtement de sols	Colle polymère jaune avec poussières non séparable + colle polymère jaune en faible quantité non séparable + colle bitumineuse noire non séparable	11/12/2019	GONZALES Vincent
LOCALISATION		RESULTAT	
Sol		Fr2:Amiante détecté (Chrysotile)	

EMPLACEMENT



PRELEVEMENT : 37LAZ0001P001			
NOM DU CLIENT	NUMERO DU DOSSIER	PIECE OU LOCAL	
HABITAT 77-OPH DE SEINE ET MARNE	37LAZ0001 11/12/2019	Cuisine (RC)	
ELEMENT	DESCRIPTIF DU LABORATOIRE	DATE DE PRELEVEMENT	NOM DE L'OPERATEUR
Revêtement de sols	Revêtement souple marron	11/12/2019	GONZALES Vincent
LOCALISATION		RESULTAT	
Sol		Fr3:Amiante non détecté	

EMPLACEMENT

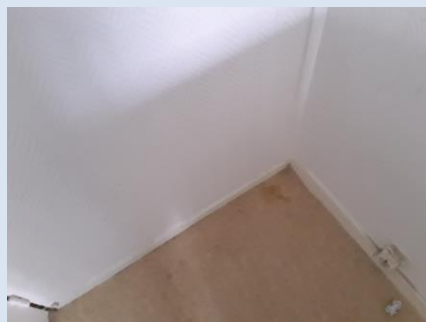

PRELEVEMENT : 37LAZ0001P001			
NOM DU CLIENT	NUMERO DU DOSSIER	PIECE OU LOCAL	
HABITAT 77-OPH DE SEINE ET MARNE	37LAZ0001 11/12/2019	Cuisine (RC)	
ELEMENT	DESCRIPTIF DU LABORATOIRE	DATE DE PRELEVEMENT	NOM DE L'OPERATEUR
Revêtement de sols	Ragréage gris	11/12/2019	GONZALES Vincent
LOCALISATION		RESULTAT	
Sol		Fr4:Amiante non détecté	

EMPLACEMENT

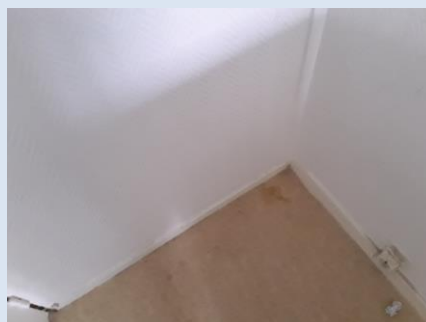

PRELEVEMENT : 37LAZ0001P001			
NOM DU CLIENT	NUMERO DU DOSSIER	PIECE OU LOCAL	
HABITAT 77-OPH DE SEINE ET MARNE	37LAZ0001 11/12/2019	Cuisine (RC)	
ELEMENT	DESCRIPTIF DU LABORATOIRE	DATE DE PRELEVEMENT	NOM DE L'OPERATEUR
Revêtement de sols	Dalle dure cassante beige	11/12/2019	GONZALES Vincent
LOCALISATION		RESULTAT	
Sol		Fr5:Amiante non détecté	

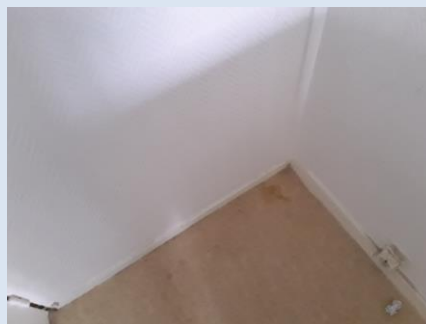
EMPLACEMENT

PRELEVEMENT : 37LAZ0001P002			
NOM DU CLIENT	NUMERO DU DOSSIER	PIECE OU LOCAL	
HABITAT 77-OPH DE SEINE ET MARNE	37LAZ0001 11/12/2019	Cuisine (RC)	
ELEMENT	DESCRIPTIF DU LABORATOIRE	DATE DE PRELEVEMENT	NOM DE L'OPERATEUR
Papier peint	Peintures multiples non séparable + toile fibreuse blanche non séparable + matériau plâtreux blanc en vrac	11/12/2019	GONZALES Vincent
LOCALISATION		RESULTAT	
Mur A		Amiante non détecté	

EMPLACEMENT

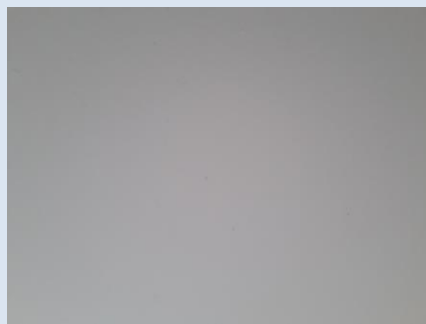

PRELEVEMENT : 37LAZ0001P003			
NOM DU CLIENT	NUMERO DU DOSSIER	PIECE OU LOCAL	
HABITAT 77-OPH DE SEINE ET MARNE	37LAZ0001 11/12/2019	Cuisine (RC)	
ELEMENT	DESCRIPTIF DU LABORATOIRE	DATE DE PRELEVEMENT	NOM DE L'OPERATEUR
Peinture	Peintures multiples en vrac	11/12/2019	GONZALES Vincent
LOCALISATION		RESULTAT	
Plafond		Amiante non détecté	

EMPLACEMENT

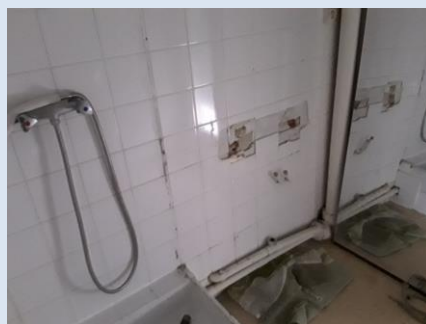

PRELEVEMENT : 37LAZ0001P004			
NOM DU CLIENT	NUMERO DU DOSSIER	PIECE OU LOCAL	
HABITAT 77-OPH DE SEINE ET MARNE	37LAZ0001 11/12/2019	Salle d'eau (RC)	
ELEMENT	DESCRIPTIF DU LABORATOIRE	DATE DE PRELEVEMENT	NOM DE L'OPERATEUR
Faïence 1	Carrelage	11/12/2019	GONZALES Vincent
LOCALISATION		RESULTAT	
Mur C		Fr1:Amiante non détecté	

EMPLACEMENT



PRELEVEMENT : 37LAZ0001P004			
NOM DU CLIENT	NUMERO DU DOSSIER	PIECE OU LOCAL	
HABITAT 77-OPH DE SEINE ET MARNE	37LAZ0001 11/12/2019	Salle d'eau (RC)	
ELEMENT	DESCRIPTIF DU LABORATOIRE	DATE DE PRELEVEMENT	NOM DE L'OPERATEUR
Faïence 1	Colle grise avec poussières	11/12/2019	GONZALES Vincent
LOCALISATION		RESULTAT	
Mur C		Fr2:Amiante non détecté	

EMPLACEMENT

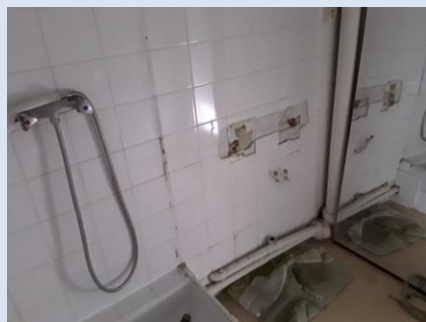

PRELEVEMENT : 37LAZ0001P005			
NOM DU CLIENT	NUMERO DU DOSSIER	PIECE OU LOCAL	
HABITAT 77-OPH DE SEINE ET MARNE	37LAZ0001 11/12/2019	Séjour (RC)	
ELEMENT	DESCRIPTIF DU LABORATOIRE	DATE DE PRELEVEMENT	NOM DE L'OPERATEUR
Revêtement de sols	Revêtement souple beige	11/12/2019	GONZALES Vincent
LOCALISATION		RESULTAT	
Sol		Fr1:Amiante non détecté	

EMPLACEMENT



PRELEVEMENT : 37LAZ0001P005			
NOM DU CLIENT	NUMERO DU DOSSIER	PIECE OU LOCAL	
HABITAT 77-OPH DE SEINE ET MARNE	37LAZ0001 11/12/2019	Séjour (RC)	
ELEMENT	DESCRIPTIF DU LABORATOIRE	DATE DE PRELEVEMENT	NOM DE L'OPERATEUR
Revêtement de sols	Ragréage gris	11/12/2019	GONZALES Vincent
LOCALISATION		RESULTAT	
Sol		Fr2:Amiante non détecté	

EMPLACEMENT

PRELEVEMENT : 37LAZ0001P005			
NOM DU CLIENT	NUMERO DU DOSSIER	PIECE OU LOCAL	
HABITAT 77-OPH DE SEINE ET MARNE	37LAZ0001 11/12/2019	Séjour (RC)	
ELEMENT	DESCRIPTIF DU LABORATOIRE	DATE DE PRELEVEMENT	NOM DE L'OPERATEUR
Revêtement de sols	Colle bitumineuse noire en faible quantité non séparable + colle polymère jaune avec poussières	11/12/2019	GONZALES Vincent
LOCALISATION		RESULTAT	
Sol		Fr3:Amiante détecté (Chrysotile)	

EMPLACEMENT

PRELEVEMENT : 37LAZ0001P006			
NOM DU CLIENT	NUMERO DU DOSSIER	PIECE OU LOCAL	
HABITAT 77-OPH DE SEINE ET MARNE	37LAZ0001 11/12/2019	Séjour (RC)	
ELEMENT	DESCRIPTIF DU LABORATOIRE	DATE DE PRELEVEMENT	NOM DE L'OPERATEUR
Papier peint	Peinture non séparable + toile fibreuse blanche non séparable + papier non séparable + matériau plâtreux blanc en vrac	11/12/2019	GONZALES Vincent
LOCALISATION		RESULTAT	
Mur C		Amiante non détecté	

EMPLACEMENT

PRELEVEMENT : 37LAZ0001P007			
NOM DU CLIENT	NUMERO DU DOSSIER	PIECE OU LOCAL	
HABITAT 77-OPH DE SEINE ET MARNE	37LAZ0001 11/12/2019	Séjour (RC)	
ELEMENT	DESCRIPTIF DU LABORATOIRE	DATE DE PRELEVEMENT	NOM DE L'OPERATEUR
Peinture	Peinture non séparable + toile fibreuse blanche non séparable + matériau plâtreux blanc en vrac	11/12/2019	GONZALES Vincent
LOCALISATION		RESULTAT	
Plafond		Amiante non détecté	

EMPLACEMENT

PRELEVEMENT : 37LAZ0001P008			
NOM DU CLIENT	NUMERO DU DOSSIER	PIECE OU LOCAL	
HABITAT 77-OPH DE SEINE ET MARNE	37LAZ0001 11/12/2019	Séjour (RC)	
ELEMENT	DESCRIPTIF DU LABORATOIRE	DATE DE PRELEVEMENT	NOM DE L'OPERATEUR
Papier peint	Peinture non séparable + toile fibreuse blanche non séparable + matériau plâtreux blanc en vrac	11/12/2019	GONZALES Vincent
LOCALISATION		RESULTAT	
Mur A		Amiante non détecté	
EMPLACEMENT			



ANNEXE 3 – PROCES VERBAUX D'ANALYSES

RAPPORT D'ESSAI N° IT071912-34275 EN DATE DU 19/12/2019
RECHERCHE ET IDENTIFICATION D'AMIANTE SUR UN PRELEVEMENT DE MATERIAU

Validé par : Gwénoél HELIAS - Analyste



La reproduction de ce rapport d'essai n'est autorisée que sous sa forme intégrale ; ce rapport ne doit pas être reproduit partiellement sans l'approbation du laboratoire.
Sauf demande particulière et écrite du client, les échantillons sont conservés pendant 6 mois et les rapports pendant 2 ans.

DTA 104 rev 16

Page 2 / 2



Parc Edonia - Bât. R - Rue de la Terre Adèle - CS n° 66862
35768 SAINT-GREGOIRE CEDEX
Tél : 02.99.35.41.41
Fax : 02.99.35.41.42
www.itga.fr



L'accréditation du COFRAC atteste de la compétence des laboratoires pour les seuls essais couverts par l'accréditation qui sont identifiés par le symbole ▶

RAPPORT D'ESSAI N° IT071912-34276 EN DATE DU 19/12/2019
RECHERCHE ET IDENTIFICATION D'AMIANTE SUR UN PRELEVEMENT DE MATERIAU

Ce rapport d'essai ne concerne que les échantillons soumis à l'analyse tels qu'ils ont été reçus au laboratoire.

Client :

SOCOTEC DIAGNOSTIC - AGENCE VILLEPINTE
M. Vincent Gonzalez
22 Avenue des Nations
93420 VILLEPINTE

Prélèvement :

Commande ITGA : IT0719-114566
Echantillon ITGA : IT071912-34276
Reçu au laboratoire le : 16/12/2019

Réf. Client : Les informations fournies par le client sont retranscrites dans le tableau ci-dessous.

Commande	37LAZ0001--01
Dossier client	37LAZ0001--01 - 25 Rue J Cocteau - Logement 1 - ESC AZ - RC 77460 SOUPPES SUR LOING
Echantillon	37LAZ0001P002 / LOGEMENTS COLLECTIFS - - - / Cuisine Mur A Papier peint
Description ITGA	Peintures multiples / Toile fibreuse blanche / Matériau plâtreux blanc en vrac

Préparation : Effectuée de façon à être représentative de l'échantillon

- Pour une analyse au Microscope Electronique à Transmission Analytique (META) en fonction de la nature de la prise d'essai :
 - (1)- Broyage en milieu aqueux et récupération des particules sur grilles de microscopie (méthode interne : IT085)
 - (2)- Attaque chimique, broyage et récupération des particules sur grilles de microscopie (méthode interne : IT286)

Technique Analytique :

- Microscopie Electronique à Transmission Analytique (parties pertinentes de la norme NF X 43-050) : Morphologie, EDX et diffraction électronique

La détection de fibres d'amiante est garantie si la teneur est supérieure ou égale à 0.1 % en masse.

Résultat :

Fraction Analysée	Technique analytique (Méthode de préparation) et date d'analyse	Résultat	Variété d'amiante	Nombre de préparations
▶ Peintures multiples non séparable + toile fibreuse blanche non séparable + matériau plâtreux blanc en vrac	META (1) le 18/12/2019	Amiante non détecté	---	1

Validé par : Gwénolé HELIAS - Analyste

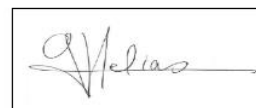



Parc Edonia - Bât. R - Rue de la Terre Adèle - CS n° 66862
 35768 SAINT-GREGOIRE CEDEX
 Tél : 02.99.35.41.41
 Fax : 02.99.35.41.42
 www.itga.fr

Accréditation n° 1-5967
 Liste des sites et portées
 disponibles sur www.cofrac.fr



L'accréditation du COFRAC atteste de la compétence des laboratoires pour les seuls essais couverts par l'accréditation qui sont identifiés par le symbole ▶

RAPPORT D'ESSAI N° IT071912-34277 EN DATE DU 19/12/2019
RECHERCHE ET IDENTIFICATION D'AMIANTE SUR UN PRELEVEMENT DE MATERIAU

Ce rapport d'essai ne concerne que les échantillons soumis à l'analyse tels qu'ils ont été reçus au laboratoire.

Client :
 SOCOTEC DIAGNOSTIC - AGENCE VILLEPINTE
 M. Vincent Gonzalez
 22 Avenue des Nations
 93420 VILLEPINTE

Prélèvement :
 Commande ITGA : IT0719-114566
 Echantillon ITGA : IT071912-34277
 Reçu au laboratoire le : 16/12/2019

Réf. Client : Les informations fournies par le client sont retranscrites dans le tableau ci-dessous.

Commande	37LAZ0001--01
Dossier client	37LAZ0001--01 - 25 Rue J Cocteau - Logement 1 - ESC AZ - RC 77460 SOUPPES SUR LOING
Echantillon	37LAZ0001P003 / LOGEMENTS COLLECTIFS - - - / Cuisine Plafond Peinture
Description ITGA	Peintures multiples en vrac

Préparation : Effectuée de façon à être représentative de l'échantillon
 - Pour une analyse au Microscopie Electronique à Transmission Analytique (META) en fonction de la nature de la prise d'essai :
 (1)- Broyage en milieu aqueux et récupération des particules sur grilles de microscopie (méthode interne : IT085)
 (2)- Attaque chimique, broyage et récupération des particules sur grilles de microscopie (méthode interne : IT286)

Technique Analytique :
 - Microscopie Electronique à Transmission Analytique (parties pertinentes de la norme NF X 43-050) : Morphologie, EDX et diffraction électronique
 La détection de fibres d'amiante est garantie si la teneur est supérieure ou égale à 0.1 % en masse.

Résultat :

Fraction Analysée	Technique analytique (Méthode de préparation) et date d'analyse	Résultat	Variété d'amiante	Nombre de préparations
▶ Peintures multiples en vrac	META (1) le 18/12/2019	Amiante non détecté	---	1

Validé par : Gwénohé HELIAS - Analyste





Parc Edonia - Bât. R - Rue de la Terre Adèle - CS n° 66862
 35768 SAINT-GREGOIRE CEDEX
 Tél : 02.99.35.41.41
 Fax : 02.99.35.41.42
 www.itga.fr



L'accréditation du COFRAC atteste de la compétence des laboratoires pour les seuls essais couverts par l'accréditation qui sont identifiés par le symbole ▶

RAPPORT D'ESSAI N° IT071912-34278 EN DATE DU 19/12/2019
RECHERCHE ET IDENTIFICATION D'AMIANTE SUR UN PRELEVEMENT DE MATERIAU

Ce rapport d'essai ne concerne que les échantillons soumis à l'analyse tels qu'ils ont été reçus au laboratoire.

Client :
 SOCOTEC DIAGNOSTIC - AGENCE VILLEPINTE
 M. Vincent Gonzalez
 22 Avenue des Nations
 93420 VILLEPINTE

Prélèvement :
 Commande ITGA : IT0719-114566
 Echantillon ITGA : IT071912-34278
 Reçu au laboratoire le : 16/12/2019

Réf. Client : Les informations fournies par le client sont retranscrites dans le tableau ci-dessous.

Commande	37LAZ0001--01
Dossier client	37LAZ0001--01 - 25 Rue J Cocteau - Logement 1 - ESC AZ - RC 77460 SOUPPES SUR LOING
Echantillon	37LAZ0001P004 / LOGEMENTS COLLECTIFS - - - / Salle d'eau Mur C Faience I
Description ITGA	Carrelage / Colle grise avec poussières

Préparation : Effectuée de façon à être représentative de l'échantillon
 - Pour une analyse au Microscopie Electronique à Transmission Analytique (META) en fonction de la nature de la prise d'essai :
 (1)- Broyage en milieu aqueux et récupération des particules sur grilles de microscopie (méthode interne : IT085)
 (2)- Attaque chimique, broyage et récupération des particules sur grilles de microscopie (méthode interne : IT286)

Technique Analytique :
 - Microscopie Electronique à Transmission Analytique (parties pertinentes de la norme NF X 43-050) : Morphologie, EDX et diffraction électronique
 La détection de fibres d'amiante est garantie si la teneur est supérieure ou égale à 0.1 % en masse.

Résultat :

Fraction Analysée	Technique analytique (Méthode de préparation et date d'analyse)	Résultat	Variété d'amiante	Nombre de préparations
▶ Carrelage	META (1) le 18/12/2019	Amiante non détecté	---	1
▶ Colle grise avec poussières	META (1) le 18/12/2019	Amiante non détecté	---	1

Validé par : Gwénolé HELIAS - Analyste

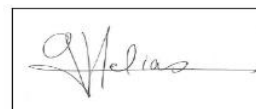



Parc Edonia - Bât. R - Rue de la Terre Adèle - CS n° 66862
 35768 SAINT-GREGOIRE CEDEX
 Tél : 02.99.35.41.41
 Fax : 02.99.35.41.42
 www.itga.fr

Accréditation n° 1-5967
 Liste des sites et portées disponibles sur www.cofrac.fr



L'accréditation du COFRAC atteste de la compétence des laboratoires pour les seuls essais couverts par l'accréditation qui sont identifiés par le symbole ▶

RAPPORT D'ESSAI N° IT071912-34279 EN DATE DU 19/12/2019
RECHERCHE ET IDENTIFICATION D'AMIANTE SUR UN PRELEVEMENT DE MATERIAU

Ce rapport d'essai ne concerne que les échantillons soumis à l'analyse tels qu'ils ont été reçus au laboratoire.

Client :

SOCOTEC DIAGNOSTIC - AGENCE VILLEPINTE
 M. Vincent Gonzalez
 22 Avenue des Nations
 93420 VILLEPINTE

Prélèvement :

Commande ITGA : IT0719-114566
 Echantillon ITGA : IT071912-34279
 Reçu au laboratoire le : 16/12/2019

Réf. Client : Les informations fournies par le client sont retranscrites dans le tableau ci-dessous.

Commande	37LAZ0001--01
Dossier client	37LAZ0001--01 - 25 Rue J Cocteau - Logement 1 - ESC AZ - RC 77460 SOUPPES SUR LOING
Echantillon	37LAZ0001P005 / LOGEMENTS COLLECTIFS - - - / Séjour Sol Revêtement de sols
Description ITGA	Revêtement souple beige / Colle bitumineuse noire en faible quantité / Colle polymère jaune avec poussières / Ragréage gris

Préparation : Effectuée de façon à être représentative de l'échantillon

- Pour une analyse au Microscope Electronique à Transmission Analytique (META) en fonction de la nature de la prise d'essai :

- (1)- Broyage en milieu aqueux et récupération des particules sur grilles de microscopie (méthode interne : IT085)
- (2)- Attaque chimique, broyage et récupération des particules sur grilles de microscopie (méthode interne : IT286)

Technique Analytique :

- Microscopie Electronique à Transmission Analytique (parties pertinentes de la norme NF X 43-050) : Morphologie, EDX et diffraction électronique

La détection de fibres d'amiante est garantie si la teneur est supérieure ou égale à 0.1 % en masse.

Résultat :

Fraction Analysée	Technique analytique (Méthode de préparation) et date d'analyse	Résultat	Variété d'amiante	Nombre de préparations
▶ Revêtement souple beige	META (1) le 19/12/2019	Amiante non détecté	---	1
▶ Colle bitumineuse noire en faible quantité non séparable + colle polymère jaune avec poussières	META (2) le 19/12/2019	Présence de fibres d'amiante	Chrysotile	2
▶ Ragréage gris	META (1) le 19/12/2019	Amiante non détecté	---	1

Validé par : Gwénoél HELIAS - Analyste



La reproduction de ce rapport d'essai n'est autorisée que sous sa forme intégrale ; ce rapport ne doit pas être reproduit partiellement sans l'approbation du laboratoire. Sauf demande particulière et écrite du client, les échantillons sont conservés pendant 6 mois et les rapports pendant 2 ans.



Parc Edonia - Bât. R - Rue de la Terre Adèle - CS n° 66862
35768 SAINT-GREGOIRE CEDEX
Tél : 02.99.35.41.41
Fax : 02.99.35.41.42
www.itga.fr



L'accréditation du COFRAC atteste de la compétence des laboratoires pour les seuls essais couverts par l'accréditation qui sont identifiés par le symbole ▶

RAPPORT D'ESSAI N° IT071912-34280 EN DATE DU 19/12/2019
RECHERCHE ET IDENTIFICATION D'AMIANTE SUR UN PRELEVEMENT DE MATERIAU

Ce rapport d'essai ne concerne que les échantillons soumis à l'analyse tels qu'ils ont été reçus au laboratoire.

Client :

SOCOTEC DIAGNOSTIC - AGENCE VILLEPINTE
M. Vincent Gonzalez
22 Avenue des Nations
93420 VILLEPINTE

Prélèvement :

Commande ITGA : IT0719-114566
Echantillon ITGA : IT071912-34280
Reçu au laboratoire le : 16/12/2019

Réf. Client : Les informations fournies par le client sont retranscrites dans le tableau ci-dessous.

Commande	37LAZ0001--01
Dossier client	37LAZ0001--01 - 25 Rue J Cocteau - Logement 1 - ESC AZ - RC 77460 SOUPPES SUR LOING
Echantillon	37LAZ0001P006 / LOGEMENTS COLLECTIFS - - - / Séjour Mur C Papier peint
Description ITGA	Peinture / Toile fibreuse blanche / Papier / Matériau plâtreux blanc en vrac

Préparation : Effectuée de façon à être représentative de l'échantillon

- Pour une analyse au Microscope Electronique à Transmission Analytique (META) en fonction de la nature de la prise d'essai :
 - (1)- Broyage en milieu aqueux et récupération des particules sur grilles de microscopie (méthode interne : IT085)
 - (2)- Attaque chimique, broyage et récupération des particules sur grilles de microscopie (méthode interne : IT286)

Technique Analytique :

- Microscopie Electronique à Transmission Analytique (parties pertinentes de la norme NF X 43-050) : Morphologie, EDX et diffraction électronique

La détection de fibres d'amiante est garantie si la teneur est supérieure ou égale à 0.1 % en masse.

Résultat :

Fraction Analysée	Technique analytique (Méthode de préparation) et date d'analyse	Résultat	Variété d'amiante	Nombre de préparations
▶ Peinture non séparable + toile fibreuse blanche non séparable + papier non séparable + matériau plâtreux blanc en vrac	META (1) le 19/12/2019	Amiante non détecté	---	1

Validé par : Gwénolé HELIAS - Analyste





Parc Edonia - Bât. R - Rue de la Terre Adèle - CS n° 66862
 35768 SAINT-GREGOIRE CEDEX
 Tél : 02.99.35.41.41
 Fax : 02.99.35.41.42
 www.itga.fr



L'accréditation du COFRAC atteste de la compétence des laboratoires pour les seuls essais couverts par l'accréditation qui sont identifiés par le symbole ▶

RAPPORT D'ESSAI N° IT071912-34281 EN DATE DU 19/12/2019
RECHERCHE ET IDENTIFICATION D'AMIANTE SUR UN PRELEVEMENT DE MATERIAU

Ce rapport d'essai ne concerne que les échantillons soumis à l'analyse tels qu'ils ont été reçus au laboratoire.

Client :
 SOCOTEC DIAGNOSTIC - AGENCE VILLEPINTE
 M. Vincent Gonzalez
 22 Avenue des Nations
 93420 VILLEPINTE

Prélèvement :
 Commande ITGA : IT0719-114566
 Echantillon ITGA : IT071912-34281
 Reçu au laboratoire le : 16/12/2019

Réf. Client : Les informations fournies par le client sont retranscrites dans le tableau ci-dessous.

Commande	37LAZ0001--01
Dossier client	37LAZ0001--01 - 25 Rue J Cocteau - Logement 1 - ESC AZ - RC 77460 SOUPPES SUR LOING
Echantillon	37LAZ0001P007 / LOGEMENTS COLLECTIFS - - - / Séjour Plafond Peinture
Description ITGA	Peinture / Toile fibreuse blanche / Matériau plâtreux blanc en vrac

Préparation : Effectuée de façon à être représentative de l'échantillon
 - Pour une analyse au Microscope Electronique à Transmission Analytique (META) en fonction de la nature de la prise d'essai :
 (1)- Broyage en milieu aqueux et récupération des particules sur grilles de microscopie (méthode interne : IT085)
 (2)- Attaque chimique, broyage et récupération des particules sur grilles de microscopie (méthode interne : IT286)

Technique Analytique :
 - Microscopie Electronique à Transmission Analytique (parties pertinentes de la norme NF X 43-050) : Morphologie, EDX et diffraction électronique
 La détection de fibres d'amiante est garantie si la teneur est supérieure ou égale à 0.1 % en masse.

Résultat :

Fraction Analysée	Technique analytique (Méthode de préparation) et date d'analyse	Résultat	Variété d'amiante	Nombre de préparations
▶ Peinture non séparable + toile fibreuse blanche non séparable + matériau plâtreux blanc en vrac	META (1) le 18/12/2019	Amiante non détecté	---	1

Validé par : Gwénolé HELIAS - Analyste

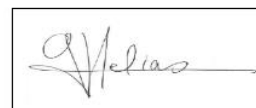



Parc Edonia - Bât. R - Rue de la Terre Adèle - CS n° 66862
 35768 SAINT-GREGOIRE CEDEX
 Tél : 02.99.35.41.41
 Fax : 02.99.35.41.42
 www.itga.fr

cofrac
 Accréditation n° 1-5967
 Liste des sites et portées
 disponibles sur www.cofrac.fr
ESSAIS

L'accréditation du COFRAC atteste de la compétence des laboratoires pour les seuls essais couverts par l'accréditation qui sont identifiés par le symbole ▶

RAPPORT D'ESSAI N° IT071912-34282 EN DATE DU 19/12/2019
RECHERCHE ET IDENTIFICATION D'AMIANTE SUR UN PRELEVEMENT DE MATERIAU

Ce rapport d'essai ne concerne que les échantillons soumis à l'analyse tels qu'ils ont été reçus au laboratoire.

Client :

SOCOTEC DIAGNOSTIC - AGENCE VILLEPINTE
 M. Vincent Gonzalez
 22 Avenue des Nations
 93420 VILLEPINTE

Prélèvement :

Commande ITGA : IT0719-114566
 Echantillon ITGA : IT071912-34282
 Reçu au laboratoire le : 16/12/2019

Réf. Client :

Les informations fournies par le client sont retranscrites dans le tableau ci-dessous.

Commande	37LAZ0001--01
Dossier client	37LAZ0001--01 - 25 Rue J Cocteau - Logement 1 - ESC AZ - RC 77460 SOUPPES SUR LOING
Echantillon	37LAZ0001P008 / LOGEMENTS COLLECTIFS - - - / Séjour Mur A Papier peint
Description ITGA	Peinture / Toile fibreuse blanche / Matériau plâtreux blanc en vrac

Préparation :

Effectuée de façon à être représentative de l'échantillon

- Pour une analyse au Microscope Electronique à Transmission Analytique (META) en fonction de la nature de la prise d'essai :
 - (1)- Broyage en milieu aqueux et récupération des particules sur grilles de microscopie (méthode interne : IT085)
 - (2)- Attaque chimique, broyage et récupération des particules sur grilles de microscopie (méthode interne : IT286)

Technique Analytique :

- Microscopie Electronique à Transmission Analytique (parties pertinentes de la norme NF X 43-050) : Morphologie, EDX et diffraction électronique

La détection de fibres d'amiante est garantie si la teneur est supérieure ou égale à 0.1 % en masse.

Résultat :

Fraction Analysée	Technique analytique (Méthode de préparation) et date d'analyse	Résultat	Variété d'amiante	Nombre de préparations
▶ Peinture non séparable + toile fibreuse blanche non séparable + matériau plâtreux blanc en vrac	META (1) le 18/12/2019	Amiante non détecté	---	1

Validé par : Gwénolé HELIAS - Analyste

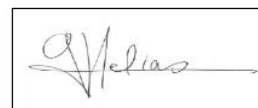

ATTESTATION(S)



Votre attestation Responsabilité Civile

AXA France IARD dont le siège social se situe 313, Terrasses de l'Arche 92727 Nanterre Cedex atteste que :
SOCOTEC DIAGNOSTIC, 1 rue des Dardanelles 75017 Paris

Est titulaire du contrat d'assurance n° 10158549604 ayant pris effet le 01/03/2018. Ce contrat garantit les conséquences pécuniaires de la Responsabilité civile pouvant lui incomber du fait de l'exercice des activités de **DIAGNOSTICS TECHNIQUES IMMOBILIERS** suivantes :

<p>AMIANTE : ETAT MENTIONNANT LA PRESENCE OU L'ABSENCE DE MATERIAUX CONTENANT DE L'AMIANTE DIAGNOSTIC TECHNIQUE AMIANTE DIAGNOSTIC AMIANTE PARTIES PRIVATIVES CONTROLE PERIODIQUE (AMIANTE) CONTROLE VISUEL APRES TRAVAUX (PLOMB - AMIANTE) REPERAGE AMIANTE AVANT/ APRES TRAVAUX ET DEMOLITION REPERAGE AMIANTE ET D'HAP SUR SURFACE BITUMEE ET ENROBES</p> <p>PLOMB : DIAGNOSTIC PLOMB DANS L'EAU CONSTAT DES RISQUES D'EXPOSITION AU PLOMB (CREP) DIAGNOSTIC DE RISQUE D'INTOXICATION AU PLOMB DANS LES PEINTURES (DRIPP) RECHERCHE DE PLOMB AVANT TRAVAUX / DEMOLITION</p> <p>ETAT PARASITAIRE : ETAT RELATIF A LA PRESENCE DE TERMITES ETAT PARASITAIRE (MERULES, VRILLETES, LYCTUS) INFORMATION SUR LA PRESENCE DE RISQUE DE MERULE (LOI ALUR)</p> <p>MESURES : MESURAGE LOI CARREZ ET LOI BOUTIN CALCULS DES MILLIEMES -TANTIEMES DE COPROPRIETE ET REALISATION DE PLANS ASSOCIES SELON LES TEXTES SUIVANTS : LOI 65-557 DU 10 JUILLET 1965, DECRET 67-223 DU 17 MARS 1967, DECRET 2004- 479 du 27 mai 2004 ET SUIVANTS FIXANT LE STATUT DE LA COPROPRIETE DES IMMEUBLES BATIS.</p> <p>AUTRES : ETAT DE L'INSTALLATION INTERIEURE DE GAZ ETAT DES RISQUES NATURELS, MINIERES ET TECHNOLOGIQUES (ENRNMT) DIAGNOSTIC DE PERFORMANCE ENERGETIQUE DPE INDIVIDUEL POUR MAISONS INDIVIDUELLES, APPARTEMENTS ET LOTS TERTIAIRES AFFECTES A DES IMMEUBLES A USAGE PRINCIPAL D'HABITATION, AINSI QUE LES ATTESTATIONS DE PRISE EN COMPTE DE LA REGLEMENTATION THERMIQUE.</p>	<p>ETAT DE L'INSTALLATION INTERIEURE D'ELECTRICITE. ETUDE REGLEMENTATION THERMIQUE 2005 ET 2012. DOCUMENT ETABLI A L'ISSUE DU CONTROLE DES INSTALLATIONS D'ASSAINISSEMENT NON COLLECTIF DIAGNOSTIC ASSAINISSEMENT AUTONOME ET COLLECTIF ETAT DES LIEUX LOCATIFS DIAGNOSTIC DE SECURITE PISCINE CERTIFICAT DE DECEANCE ET CERTIFICAT DE TRAVAUX DE REHABILITATION DIAGNOSTIC POUR OBTENTION DE PRET A TAUX ZERO INFILTROMETRIE-MESURES DE PERMEABILITE DU BATIMENT ET DES RESEAUX AERAIQUES THERMOGRAPHIE INFRAROUGE DIAGNOSTIC RADON : DANS TOUS TYPES DE BATIMENTS. DIAGNOSTIC DANS LE CADRE DE LA LOI SRU AVANT MISE EN COPROPRIETE DIAGNOSTIC DECHETS DE CHANTIER – ARTICLES R 111-43 A R 111-49 DU CODE DE LA CONSTRUCTION ET DE L'HABITATION DOCUMENT UNIQUE D'EVALUATION DES RISQUES COPROPRIETE - Articles L 230-2, III, R 230-1 DU CODE DU TRAVAIL DIAGNOSTIC TECHNIQUE GLOBAL (DTG) POUR LES COPROPRIETES- LOI N° 2014-366 POUR L'ACCES AU LOGEMENT ET UN URBANISME RENOVE « ALUR », A L'EXCLUSION DE MISSIONS RELEVANT D'UN PROFESSIONNEL DE LA VENTE OU DE LA LOCATION DE BIENS IMMOBILIERS. DIAGNOSTIC ACCESSIBILITE HANDICAPES EXPERTISE EN VALEUR VENALE ET LOCATIVE (SOUS RESERVE D'OBTENTION DE FORMATION) ETAT DESCRIPTIF DE DIVISION CENTRE DE FORMATION MESURES D'EMPOUSSIEREMENT AMIANTE AVEC STRATEGIE D'ECHANTILLONAGE DIAGNOSTIC QUALITE DE L'AIR INTERIEUR VERIFICATION PERIODIQUE ET INITIALE DES INSTALLATIONS ELECTRIQUES VERIFICATION PERIODIQUE ET INITIALE DES INSTALLATIONS DE GAZ VERIFICATION PERIODIQUE ET INITIALE DES ENGINS DE LEVAGE ET DE CHANTIER DIAGNOSTIC SECURITE INCENDIE CONTROLE DE SECURITE DES AIRES DE JEUX RECHERCHE DE METAUX LOURDS SUR TOUS TYPES D'OUVRAGES ET DE BÂTIMENTS</p>
---	---

La garantie Responsabilité civile professionnelle s'exerce à concurrence de 5.000.000 € par sinistre et par année d'assurance.

La présente attestation est valable du 6 SEPTEMBRE 2019 au 31 DECEMBRE 2019 et ne peut engager l'assureur au-delà des limites et conditions du contrat auquel elle se réfère.

Ce contrat permet à l'assuré de satisfaire à l'obligation d'assurance de responsabilité civile professionnelle résultant des dispositions de l'article R271-2 du Code de la Construction et de l'Habitation (décret n° 2006-1114 du 5 septembre 2006 relatif aux diagnostics techniques immobiliers) pour l'établissement des documents visés à l'article L271-4 dudit Code.

L'assuré doit être titulaire d'une certification de compétence en cours de validité délivrée par un organisme accrédité dans le domaine de la construction ou employer des salariés ou être constituée de personnes physiques qui disposent de ladite certification de compétence en cours de validité pour l'établissement des documents visés aux articles L271-4 et L134-1 du code de la Construction et de l'Habitation.
 A défaut la garantie n'est pas acquise.

Le présent document, établi par AXA, est valable jusqu'au 31 DECEMBRE 2019 sous réserve du paiement des cotisations. Il a pour objet d'attester l'existence d'un contrat. Il ne constitue toutefois pas une présomption d'application des garanties et ne peut engager AXA au-delà des clauses, conditions et limites du contrat auquel il se réfère. Les exceptions de garantie opposables au souscripteur le sont également aux bénéficiaires de l'indemnité (résiliation, nullité, règle proportionnelle, exclusions, déchéances, ...).

Toute adjonction autre que le cachet et la signature du représentant de la Société est réputée non écrite.

Fait à Le Bouscat, le 06/09/2019
 Pour la compagnie

VD ASSOCIES
 P.O. 81, Bd Pierre Pflieger
 33110 LE BOUSCAT
 RCS - 794 672 238 0845 - 03 50 02 20
 TEL - 05 56 70 95 75

CERTIFICAT DE COMPETENCES

CERTIFICATION DE DIAGNOSTIQUEUR IMMOBILIER



Décerné à : **GONZALES Vincent** sous le numéro : **C067-SE09-2017**

DOMAINE (S) CONCERNE (S)	VALIDITE
DIAGNOSTIC DE PERFORMANCE ENERGETIQUE (SANS MENTION)	X
DIAGNOSTIC DE L'ETAT DES INSTALLATIONS INTERIEURES DE GAZ	Du 21/12/2017 Au 20/12/2022
DIAGNOSTIC DE L'ETAT DES INSTALLATIONS ELECTRIQUES DES IMMEUBLES A USAGE D'HABITATION	Du 21/12/2017 Au 20/12/2022
DIAGNOSTIC CONSTAT DES RISQUES D'EXPOSITION AU PLOMB	Du 13/11/2017 Au 12/11/2022
DIAGNOSTIC DE REPERAGE DES MATERIAUX ET PRODUITS CONTENANT DE L'AMIANTE DANS LES IMMEUBLES BATIS (SANS MENTION)	Du 13/11/2017 Au 12/11/2022
DIAGNOSTIC ETAT DU BATIMENT RELATIF A LA PRESENCE DE TERMITES (METROPOLE)	X

Les compétences répondent aux exigences définies en vertu du code de la construction et de l'habitation (art. L.271-4 et suivants, R.271-1 et suivants ainsi que leurs arrêtés d'application) pour les diagnostics réglementaires. La preuve de conformité a été apportée par l'évaluation certification. Ce certificat est valable à condition que les résultats des divers audits de surveillance soient pleinement satisfaisants.

* Arrêté du 21 novembre 2006 définissant les critères de certification des compétences des personnes physiques opérant des constats de risque d'exposition au plomb ou agées pour réaliser des diagnostics plomb dans les immeubles d'habitation et les critères d'accréditation des organismes de certification modifié par l'arrêté du 7 décembre 2011 ; Arrêté du 25 Juin 2016 définissant les critères de certification des compétences des personnes physiques opérant des repérages, d'évaluation périodique de l'état de conservation des matériaux et produits contenant de l'amiante, et examen visuel après travaux dans les immeubles bâtis et les critères d'accréditation des organismes de certification. Arrêté du 30 octobre 2006 définissant les critères de certification des compétences des personnes physiques réalisant l'état relatif à la présence de termites dans le bâtiment et les critères d'accréditation des organismes de certification modifié par les arrêtés des 14 décembre 2009 et du 7 décembre 2011 ; Arrêté du 18 octobre 2006 définissant les critères de certification des compétences des personnes physiques réalisant le diagnostic de performance énergétique ou l'évaluation de prise en compte de la réglementation thermique et les critères d'accréditation des organismes de certification modifié par les arrêtés des 05 décembre 2009 et du 13 décembre 2011 ; Arrêté du 6 avril 2007 définissant les critères de certification des compétences des personnes physiques réalisant l'état de l'installation intérieure de gaz et les critères d'accréditation des organismes de certification modifié par les arrêtés des 15 décembre 2009 et 15 décembre 2011 ; Arrêté du 8 juillet 2008 définissant les critères de certification des compétences des personnes physiques réalisant l'état de l'installation intérieure d'électricité et les critères d'accréditation des organismes de certification modifié par les arrêtés des 10 décembre 2009, 2 décembre 2011 et 10 Août 2015.

Délivré à Thionville, le 21/12/2017
Pour la société Saint Honoré audit qui délivre la
marque Qualit'Compétences
LAROZ Soufian, Responsable Certification



Saint Honoré Audit représenté par sa marque
Qualit'Compétences est accrédité sous le numéro 4-0569
Portée disponible sur www.sofrac.fr



SAINT HONORE AUDIT - 16, rue Villars - 57 100 THIONVILLE
Tél : 01 85 09 01 40 - mail : contact@qualit-competeuses.com
SARL au capital de 7500 Euros - RCS de Thionville T1 788 573 543 - N° de gestion 2015 B 12- Code NAF : 8559A

PLANCHE DE REPÉRAGE	Zone : RC	Vue de dessus
Auteur : GONZALES Vincent	Bien : 37LAZ0001 - 25 Rue J Cocteau - Logement 1 - ESC AZ - RC 77460 SOUPPES SUR LOING	Chaque support/équipement identifié a fait l'objet d'un sondage par le technicien



Cloisons Plaques de plâtre
Murs Bois
Murs Brique
Murs périphériques / Plaques de plâtre
Murs carreaux de plâtre
Murs Béton / Enduit
Murs porteurs et/ou mur de refend / Plaques de plâtre
Murs périphériques / Doublage (plaque de plâtre + isolant)
Torchis
Murs Amiantés
Murs Brique / Enduit
Murs Brique plâtrière
Murs Pierre

Murs amiantés
■ Prélèvements de sol amianté
■ Prélèvements de sol non amiantés
● Prélèvements de plafond amiantés
● Prélèvements de plafond non amiantés
→ Prélèvements de mur amiantés
→ Prélèvements de mur non amiantés
X Autres types de prélèvements amiantés
X Autres types de prélèvements non amiantés
/// Sols amiantés
/// Plafonds amiantés
⊗ Sols et plafonds amiantés
⊕ Conduits amiantés
⊕ Conduits non amiantés